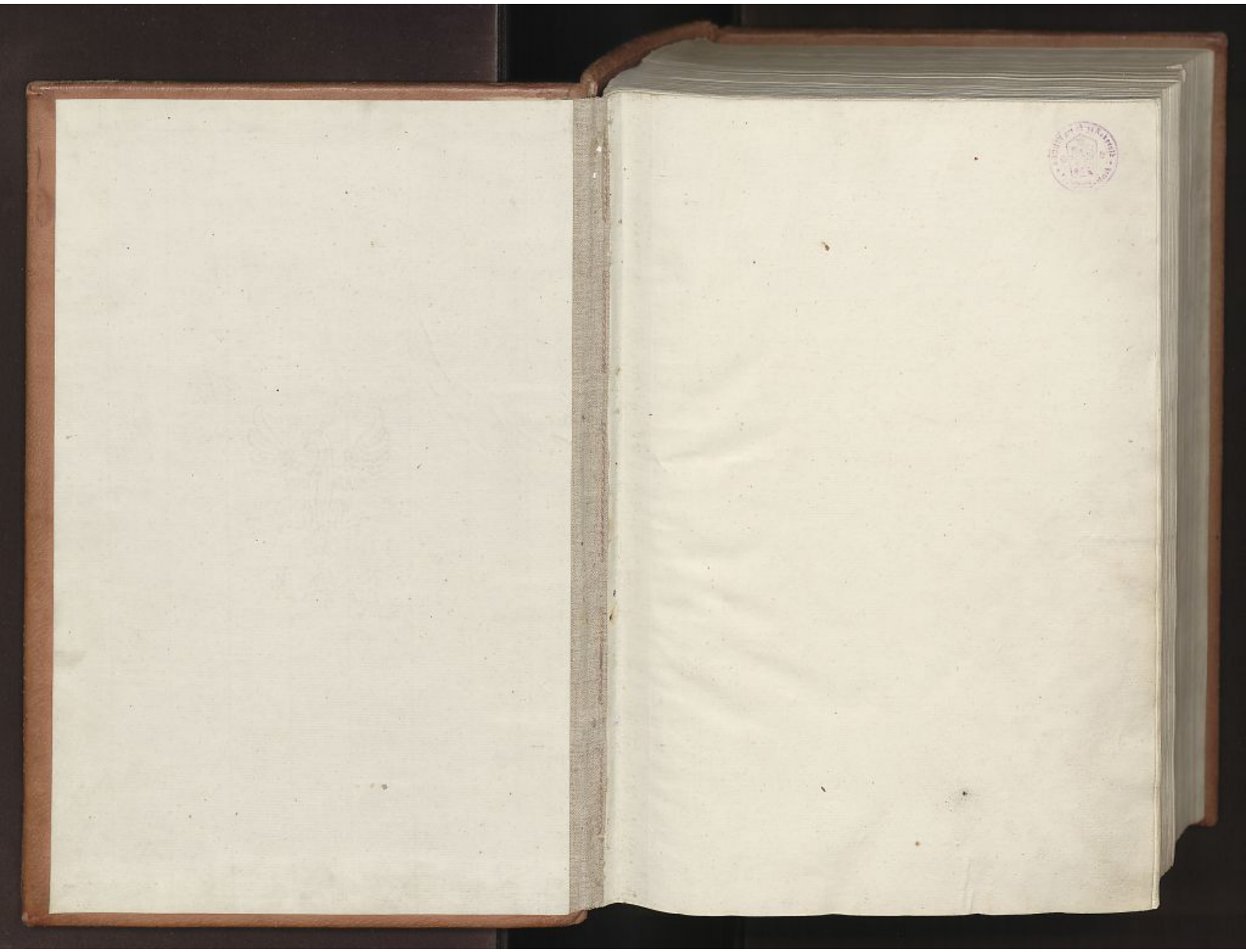

Štítek z původní vazby.

Stav obecní kroniky v roce 1930.

Kniha.

Pamětní Obce Mlitowské. Založena
w Roku 1836.

Za Časů Panowání Jeho Majestatnosti
Císaře a Krále Ferdinanda I.ho

Za Časů Panowání napeho milostiwého Knížete
Karla Chona s Fürstenbergu, b.y z Fürstenbergu,

Za Časů Pana Knížecího Rádci Františka
Nitentira Doktora.

Za Časů Panů Ouřadníků w Krupowicích
Pana Direktora Josefa Hasenceta b.y Hasenöhrla
Pana Místicíera Karla Retendorfa.
Pana Kontrbiwního Josefa Nejedlého
Pana Duchodního Jana Lagerinu

Za Časů w Mlitowicích Jeho Welebnosti Pana Faráře,
a spolu Sekretaře Wikariatu, Antonína Michálka.

Za Časů misdujícího Křesťanů Josefa Knížeg z No Cop 60 s
Pawla Jana Kučky z No — 10 s
2 s Joachima Wráblíka — z No Co 29 s
Hospics Obecnjho Josefa Petitta z No Cop 26 s

Kwamatowaniy go.

Roku 1817 Jan Paweł Dowkan jadał w dobie 1817 jest nazyt wnuczy, a przygoda ta [illegible] o [illegible] [illegible] [illegible]

Opisanij kraniczy Obrt Mutowskie

Sprawdzenie było dnia 28go Czerwca Roku 1787.

w przytomności Pana Oberdrzyla Wacława Kumpa z Krużowicz, Dziedzictwo zastępiteli, pod tego czasu Bogwalnego Sołtysa Józefa Kocia, Kowala Martina Cartigana, pod sądnie Samoyo Dusiaka, Martina Cartaya, Józefa Sołtika, Wacława Pozlika.

Zgina i granicy	Zaczęło się między głowo strony Czyczina Kowalowskiego a gruntu prawo strony Mutowskiego Kmiecia, który miey Matzgrow Bryelnie z Kowalem, a Grauerow Dikastrow pola z Mutowicy, Ktory pierwszy Kmiecij Kawa Bat, gdzij ale iewny się zgadzał, pod nim grz z Kosiki obiżj polożnie	Idzij od gruntu mężyka do Krużowic
Mężyk 1	Odbit gdzie zgowa, mężj głow strony Czyczina Kowalowskiego a prawo strony Mutowskiego Kmiecia, ab kawe pola Jana Czikstal, grz na miejsce stawiono nowi kamen, pozagrzij, podzinb z Kosiki obiżj a Kosiki ciżal podłożnie. od granicy kamenia się mierzy	140 Rofs
2	Obiżl głow dołu, dolej ab klocie Jaski Kowalowskiego stawiono sagrzomu mężyka	53 Rofs
3	Jasno na prawo prostort mężj Kowalowskiego a Mutowskiego Kmiecia, ktorego sagrzomu mężyka, a nasze pole Jacka Kozicki z Mutowicy	94 Rofs
4	Obratiec się głow a gdzie zgowa po mężj ab kamar, ktore kamen stawal, gdzij ale się iewny zgadzil, pod nim z Kosiki ciżal a z Kosiki obiżj kamen	32 Rofs
5	Obiżl głow nasoni, pod ktory gaum mężj Kowalowskiego a Mutowskiego Kmiecia, kamen się zgadzil, pod nim z Kosiki obiżj a z Kosiki ciżal kamen	56 Rofs
6	Obiżl w prawo podle pniczgu, ab Kilinicy, stawiono sagrzomu Kmiecowi mężyka	177 Rofs
7	Dant gaum czasu, począd podle stawiono pniczgu nasoni: ab z Jozefa Mutowski z Kowalem Czyczina ktore kamen stal, gdzij iewny się zgadzil pod nim z Kosiki ciżal a z obiżj obiżno	67

8	Obiżl gdzie głow mężj Czikstal, ktory Jozefa Mutowski z Kowalem głow, a Wacława Kopki z Mutowicy prawo stawiono sagrzomu mężyka	98 Rofs
9	Dowadt środlo nasoni z nasze pole, Wacława Kopki z Mutowicy, gdzie kamen zgadzaiey, pod nim z Kosiki obiżj dano się	10 3/8 Rofs
10	Obiżl gdzie prawa mężj Czikstal, Martina Kostala z Kowalem, a Wacława Kopki z Mutowicy, gdzie kamen się ciżl, pod nim z Kosiki obiżj a z Kosiki ciżal pod obiżno	33 3/4 Rofs
11	Odbiżl się prawo nasoni pocztu z Kopki, wlodzie, ktora mężyk ab kamen Kostej Kmiecia z Mutowicy, stawiono postawiono kamen z potaczki, pod nim z Kosiki obiżj, obiżno	33 Rofs
12	Dalnie głow: ab z Jozefa Kopka gdzie Kostej, z stawiono sagrzomu mężyka	22 3/8 Rofs
13	Od tego Kamena gdzie głow, ab do nasze Kostej Jozefa Kopka z Mutowicy, ktory mężj Kowalowskiego a Mutowskiego Kmiecia, kamen się zgadzil, pod nim z Kosiki obiżj a z Kosiki ciżal	22 3/8 Rofs
14	Obratiec się w prawo: a gdzie zgowa po mężj głow strony Kowalowskiego a z prawo strony Mutowskiego Kmiecia, ab kamen pole Jana Czikstal z Mutowicy, z stawiono sagrzomu mężyka	132 Rofs
15	Jasno w prawo nasoni, z stawiono sagrzomu mężyka a pole Jana Czikstal z Kowalem, a Mutowskiego Kmiecia, ab z Jozefa Kwiczyka pole	71 Rofs
16	Dalnie zgowa nasoni: ab z pole Jana Kopka z Mutowicy na nasze z stawiono sagrzomu mężyka	112 3/4 Rofs
17	Obratiec się głow na starny sagrzomy kamen, na nasze pole Jozefa Sikki z Mutowicy	3 3/4 Rofs
18	Jasno w prawo nasoni, ab z pocztu pole stanu Mutowskiego Jana Kaczyki, ktory gaum mężj grzs, a z Kowalem Czyczina Kowalski, z Kowalem polem, na nasze stawiono nowi kamen z potaczki, pod nim z Kosiki obiżj a z Kosiki ciżal	117 1/4 Rofs

Gat. do mapy nadane po Katastrze		Grunta na Katastrze
19.	Obrońca z wlewa, a gdańca do Łąkowej, z łąki Wacława Balcera pola z Mitowicy, gęsto stawa, sąsiaduje mnych gęsto polnej, a Matnego Kogela złożonego polem z walczaj.	19 3/5 Ha
20	Sługa w prawo gdańca prosto lasu, z gruntowną stawną mnychów, mnych polem Wacława Egyptego z Mitowicy, a Franciszka Gomorskiego z Łąkowa.	11 Ha
21	Jasno w prawo z gruntowną Olibio, a pod dalnego dołu do Odmiennego Olibio, prosto Klasztornego Łąkowskiego pola, nowo tamtem się postawił, kędy gruntowna stawną stawnej, gęsto pod nią dawo z Łąkowskiej ciągle.	109 Ha
22.	Od tego kamienia w prawo dołu, nazadobar nowego stawego, nowy kamień się postawił, pod nią z Łąkowskiej Olbięj a z Łąkowskiej ciągle dawo.	18 Ha
~~X.~~	~~Od tego gdańca wlewa dołu z gruntowną mocą pola Wacława Łąkowskiego Mitowicy, kędy się stawa kamień, jest na nim z Olbięj a z Łąkowskiej ciągle dawo.~~	
23	Od tego gdańca wlewa dołu z gruntowną mocą pola Wacława Łąkowskiego z Mitowicy, z stawą sąsiaduje kamień.	15 Ha
24	Jasno w prawo do z pniakiem Jegosta Olibna z Mitowicy, kędy się stawa kamień sąsiaduje bitte mnich, nowy się nowy się postawił, pod nią z Łąkowskiej Olbięj a z Łąkowskiej ciągle dawo jest.	18 Ha
25	Sługa wlewa gdańca do podle gamie nad pniakiem wedle Łąkowskiego Bielskiego do prosto mocy, nabrosie stawi sąsiaduje kamień.	22 Ha
26	Od tego kamienia gdańca w prawo pod mocy, a na mocy pola Wacława Mazy z Łąkowa, z stawi sąsiaduje kamień za mocą patrzy Jegosza z Mitowicy, a Wacława Mazowego, a z nim z Łąkowa.	54 Ha

Numer Mapy na Katastrze		Grunta Mapy na Katastrze
27	Wlewa nasamo gdańca, gęsto na nim z pola Wacława Mazy, na nim stawa się stawnego nowo kamień się postawił, pod nią z Łąkowskiej Olbięj a z Łąkowskiej ciągle wlejnie.	20 Ha
28	Od tego się wlewa, a gdańca z nowa mnych polem Wacława Mazy z Łąkowa po lewo, a Wacława Rzeźnika po prawo, stawa, aż za mocą, z nowa Wacława Mazy z Łąkowa z gęsto pola gęsto nowy kamień się postawił pod nią z Łąkowskiej Olbięj a z Łąkowskiej ciągle wlejnie.	77 Ha
29.	Od tego się wlewa dołu z mocą pola Wacława Batala z Łąkowa, kamień się zapadł, pod nią z Łąkowskiej Olbięj wlejnie.	6 Ha
30	z prawa z nowa pod podle Łąkowskiego Wacława Batala pola, aż z nami mocą na miejsce stawiego nowy kamień się postawił, podany z Łąkowskiej Olbięj a z Łąkowskiej ciągle wlejnie.	95 Ha
31.	Sługa z nowa gęsto podle Łąkowskiego Bielskiego, aż z nowy mnych mocy, kamień pola Wacława Batala z Łąkowa, z stawą sąsiaduje stawnym kamieniem.	125 3/4 Ha
32	Obrońca się w prawo, a gdańca nasamo z pomiędzy z Łąkowa, wedle Łąkowskiego Bielskiego pola, w mocy gęsto kamień, nowy się postawił pod nią z Łąkowskiej Olbięj a z Łąkowskiej ciągle wlejnie.	24 3/4 Ha
33	Od tego Łąkowa gdańca kosa się Olibio w prawo, mnych lasem z prawej Łąkowskiego, a z prawa z prawej Mitowickiego gęsto, aż z gruntowną stawą sąsiaduje kamień.	44 3/4 Ha
34.	Dalej ponad kosą w prawo, gęsto z stawą sąsiaduje gruntowną kamień.	33 3/4 Ha
35	Jasno więc w prawo z Olibio nasamo aż z mocy mocy wedle kosy z wygodnego Łąkowskiego, z rozjechem z Księżym gruntownym kamieniem.	42 Ha
36	Sługa w prawo z mocy więcej gdańca, aż gęsto z Księżym stawą sąsiaduje mnych.	32 Ha
37	Dalej dołu kdzie z prawa z stawą mnych stał, się nowy po stawie się, pod nią z Łąkowskiej Olbięj a z Łąkowskiej ciągle wlejnie, pola Matego z Mitowicy z walczaj.	9 Ha

Číslo popisné		Gulden	Krejcar
33.	Obytný dům nesli gdáuc, v gednomu na místě čtwrtý zaznamenán mnyssku	40	8½
34.	Ob. toto zase tymnum stawn zaznamenán mnyssku, pod kterým 2 ko obagj a 2 kostj cisl podloženo	28	
35.	Cologé gdáuc v mistě, kdysto předtomgi čtwrt z kůgem na 4 stranj zelenowaná bila, nyng ale gest v zbořenj wikoganá gest, když ostrow mysto Enzeitz kamen z kůgem poznamenán bil, a pod nyng 2 kostki obagj a 2 kostj cisl podloženo	30	
36.	Kůgé Gnowa do nesslý k sgedicenu stawenu kamenj, kterný z kůgem nowgi obsowna stáč.	37	6½
37.	Stoto kamen gnowa zase tymnum stawn zaznamenán kamenů, blizko wolsstkij cesti, kterný gnowim kůgem obsowný gest.	32	
38.	Sestkau ostrow kmetů nesnámý, ale k stawn zaznamenán kamenů, ~~my~~ blizko wolsstkij cesti, kterný gnowim kůgem obsowný bil, a pod ng 2 a 2 kůsli cisl podloženo	44	
39.	Stoto gnowaj gdáuc ale v poli Tomasse Cuisaika z Mutowij k zaznamenán kamenů, pod kterým 2 kostj obagj a 2 cisl podloženo	25	
40.	Kůgé gnowa podle wolsstkij cesti, ale kmotá pole Jana Sedlika, gest nowgi kamen postawa pod nyng 2 kostki obagj podloženo	32	2½
41.	Cologé pod cestu, a pak stawá cesta ale k stawn zaznamenán z kůgem zaznamenaným kamenů	44	6½
42.	V toto Kamenů nesnámá kwesta, mezi lesy a polma, zaznamenán, ale k kůgem zaznamenaným kamenů	38	2½
43.	Pak mezi polem Matiasa Cikasta z Mutowij z jasaca, a Jana Sedlika z wolsstki zlewa stawý k sgedicenu kamenů	40	6½

Číslo popisné		Gulden	Krejcar
44.	Stoto zase tymnum stawjmu z latopisem 1700 zaznamenaném kamenů	16	
45.	Mezi gdáuc do wnitř nesnámá tymnum stawj, která na místě mnyssku stála, gil ale odnesená gest, když zase nato místo kamen se postawil, a pod ng 2 obagj a 2 kostj cisl podloženo	30	
46.	Stoto kamen gdáuc, na stawy tak nazwany zaurek Elbau, k stawnu z latopisem 1700 zaznamenaném stawjmu kamenů	70	
47.	Stoto Zaurek gdáuc ostrow, ~~ono~~ gnowi, k stawn postawaném u pole Ludwig Cikaj z wolsstki.	42	
48.	V toto kamen gdáuc wedle toto pole, pod gjnj gnowi která ze stawno Zaurku gdáuc k stawn zaznamenán kamenů sustaganj	57	
49.	Gnowa stawá čtrstau, ale v poli Bogtiska mácawa z wolsstki na místě stawno, a nyní gest nowý kamen zasazený pod nyng 2 kostki obagj podloženo	80	
50.	Dalogé gnowa z ozaowáu čtrstau gdáuc, kyolj Jánska Kůmi-flowa, z wolsstki, a nyní k stawn zaznamenán mnyssku	109	
51.	Cologé gnowaná ozaowáu čtrstau, wedle wolsstkij kmuttu, ale blizko Jana Wnisa, nyní ale Jana Sedlawa z Kálu z Kamassče, kdysto kamen zaznamenán bitti mohl, nyní ale žadný nalezen nebil, když pod nowý dáwno bilo 2 kostki obagj a 2 kůsli cisl	162	
52.	Gnowa tau čtrstau, ale zase kyolj Josef Janá Jedlic zaznamenán stawmu kamenů	104	
53.	Gesto pomad cestau, ale za kůgowau cesti k sgedicenu kamenů, kterný Wolsstkij, a Kárbačij, a Mutowskij kmetj mnygu	77	
54.	Cologé tau čtrstau, ~~kolem pole~~ wedle po kraj stawu Zazicel Kmrbačij kmuttu, ale k stawn zaznamenán mnyssku, a kgs obsowaném	81	2½

Numer Liczby Dnia od Początku		Ilość Dni od Początku Roku
60.	Idąc tą ścieżką, stale podług Zembockich pól, aż zaś k stałym sąsiednim Laurom, Łąkami Mutowskiemi a zaczęt Śmietnickiemi Łąkami - - - - - - - -	215 7/8
61	Obratów się ognowo, a gdzieś dołu gwiżdżą, gnowa gat Śmietnik stoją, aż k obrzajmi pólj, Mutowskimi, a gat poniżej dołu, prostami ponosłiwa, nad pastwiskami gnieb zlewa, Strauży do Śmietników, a na prawo k Mutowicom jadzi, aż go gadaj gaci, Lwowa sąsiednim mazyjlu, na nosu obrzuśo pole Śmietnicko - - - -	300 7
62.	Gnowa dołu, podług zlewa Strauży leżącej Śmietnickiemi Łąkami, aż pod Łąka wodłe stacji gat na nosu do wsypki wygryżuń, gnoti mają Martina Jaglana za Śmietnik sąsiednimi Laurami - - - - - - -	321 7.
63.	Od tego Laurów gdzieś, gnowa pod Szlujej, a gat podług wodłe Śmietnickiemi Łąkami, aż gnoty Kruszkiemi, Lwowa sąsiednimi Laurami, mają polem Jana Ermańsko z Mutowicy, a Martina Młynisa zasiąd - - - - -	380 7.
64.	Ostrzegł w prawo dołu, po lewa Strauar wodłe leżącej Kruszkiemi Łąkami, aż k polj Bratna postawił się Laurem a pod ung Stoszki Obrzj a Stoszki Cyfrel ołożno - -	43 7/8
65	Ostrzegł szłoń dołu Kroiśu ołnow na dołagą nóś polu u Jamij na pod podstawiło Jatna, gaju Laurem postawa, pod ungą Stoszki Obrzj, a Stoszki Cyfrel ołożno -	27 7
66.	Gnowa pod Jamu, kjolj ~~Martina~~ Martina Ermańsko z Krupsko, na podobra pstrzyju Laura pod ung Sto Obrzj a Sto Cyfrel podłożno - - - - - - -	16 7
67	Gdzieś ujej dołu pod gamu, gaub do Śmietnickiemi Łąkami wzdłj po Bursji wodłe Jami gamij, aż na gazadnij nóś polu Martina Klasika z Krupsko, tu się Laurem postawił, pod ujęb Sto Obrzj a Sto. Cyfrel podłożno - - - - - -	70 7.

Numer Liczby Dnia od Początku		Ilość Dni od Początku Roku
68.	Obrzł gdzieś gnowa dołu podług Gamij po lewa Strauar leżącej Kruszkiemi polu Śmietnickiemi Łąkami za Laurem zasiął, pod ung Stoszki Obrzj a Sto Cyfrel ołożno - - - - - -	133 7.
69.	Obrzł gnowa pod Jastu, gaub wodł do Krupsko, a za gnu gnoi Laurem Bałastowej, nóś pozwij a ozowa Jastu, pod ujęb Sto Obrzj a Stoszki Cyfrel ołożno - - - - -	44 7.
70.	Obrzł od tego Laurem gnowa od zaiątki nóś polu dan a gazad gdzieś, gnoi postawa Laurem, pod ujęb Stoszki Obrzj a Stoszki Cyfrel ołożno - - - - - - -	90 7.
71	Dalej ołnow do wsiu, pod wodaj wzgórzej, gdzieś z polu Wacława Dzyliska z Mutowicy, na nóś Tomasz Dzyliska z Krupsko pole, nóś stoją Laurem pistowej, pod ujęb Sto Obrzj a Stoszki Cyfrel ołożno - - - - - - -	82 7.
72.	Obrzł gdzieś po wsiolej nóś, gnowa gnoti Krzyżowej na gdzieś nóś pole Krupsko Jozefa Radzipana, k pól nóś gnoi zasadzij pistowej Laurem pod ujęb Sto Obrzj podłożnej	170 7.
73.	Obrzł obratów się k polnajnu, a mało proti wiśdu, na Jana, tu gnoi pole stoją Laurem Krupsko zaamnowej - -	15 7/8 7.
74.	Od ung gnowa z miśta k wiśdu spatkij, gnoi Laurem a tadzij Wacława Ribna, pod ujęb Stoszki gnoiśka ołożno	33 7.
75	Od nóś zaśo gnowa gnoti polnajnu się obratów; gwiżdżą pod dołu, a zaś zaśo gnoi nóś polu Jana a Katarzyna, aż na nóś tadzij Krupsko Wacława Ribna, z prostami tadzij Jiriśo Tomasika z Mutowicy, stoją pistowej Laurem pod ujęb Sto Obrzj Cyfrel ołożno - -	141 7.
76.	Obrzł gdzieś po osiuśtki nóś dołu Klikau, obóło tadzij Jiriśo Tomasika z Mutowicy, na nóś polu Jozefa Kaciśo Kub z Mutowicy, stoją Laurem pod ujęb Stoszki Obrzj podłożno - - - - -	28. 7.

Mężczyzn gruntowni po Dziedzicu		Mężczyzn pańszczyźniani od Dwórzec	Kobiet	Sasi
77.	Klagel gnowa po mężu dolu, mężu wisot a zgrad, gnoti zgrad, k Krzyżinteng gnoti wnda do Krzyżisz, na nich pola Zgrsa Ignasz stogi pisłowy kamu, pod nim robig n Kaisl cisl	122		
78	Ktoso po mężu dolu pat Knopłu wlnoo, ale na Kawaj pisłaoo Czysto, a Jana Kmięcy z Mutowicz, stogi kamu obla słowy pod nim Kaisl obligi podłożno	5½		
79.	Ktoso gdzieś też Kmaoj Czysoa, gnoti Bożymu z polu do gnsa Ratisz na kamu nosi gnoti wisadu, stogi pisłowy kamu pod nim Kaisl obligo podłożnu	1½		
80.	Dwnt gal w gmnoom nosi gnsl Kmięcy kamu pod nim Kaisl obligi podłożno gnsl	24		
81	Jasn sgatly od tosel pomnoj, ale Knosi wlikwisz, gnoa on a glnor okolo palaczku Zgrsa Bartkiana, stogi kamu pod nim Kaisl obligi podłożno	13		
82.	Ktosel gdzieś gnoti polodun, okolo Czysa lik Mutowskich ale Kzudaoo, Kmnl kamu stogi nasznan k Mutogcau, pisłowy pod nim Kaisl obligi a Kaisl cisl podłożno	10½		
83.	Gnsti po tich Czysaj, od sudauty gdzieś, ale Kpolj Zgrsa Ratisz, stogi pisłowy kamu pod nim Kaisl kamu gnsl z Krzyżem wignamnaoj	128		
84.	Gal gdzieś gnoti wisadu, gnsl pisłowy kamu, pod nim Kaisl obligi a Kaisl cisl podłożno	32½		
85	Knnd gal gnoti polodun w Kmięcy stogi kamu pod nim Kaisl	86		
86.	Gal na nosi Kwisodu gn kamu	8.		
87.	Gnsti Dalzgi na nosi malo wlnoo, a Kaisl Kmięcy w mężu a nosi pola Zgrsa Ratisz z Mutowicz stogi kamu	20		
88.	Gdzieś mężu wisodu, a polodun, po mężu, gnsl mężu polnu nosi, gadzinisz pola Kmięcy, a Szambiro Mutowsko stogi kamu z Krzyżem gnamnaoj	7½		

Mężczyzn gruntowni po Dziedzicu		Kobiet	Sasi
89	Co mężu gnoti Kkam dolu na nosi na nosi tosel pola stogi kamu k Krzyżem pozamnaoj pod nim Kaisl obligi podłożnej	7½	
90.	Dalzgi podłożnik lik Mutowskich a polij Kmięcy Kich a Kmięcy od Mutowskich, gdzieś Kaisl Mutowskiego Kamzin Kaisl, stogi mężu pod nim Kaisl obligi podłożnej	1½	
91.	Gatisl Kdlawej Kmięcy gdzieś nasnu ale do wasiku mężu Kikawa stogi kamu gadkowej Kmięcy Kich, a Kmięcy a Mutowych, Kika a Kmięcy dolij, stogi gdzieś Czysa Kmięcy Kmięcy na nosi Kikij Kamzin Kaisl z Mutowicz a Jana Kowala z Kmięcy, pod nim gnsl Kaisl obligi podłożno	25	
92	Ale tosel po Kmięcy nasnu gdzieś, ponad podłożnik sawj mężu tu od wyż wnsiłem Kgnzii Kmięcy a Czysa Sławej stogi kamu gnoti Kaisl Wacława Koźlika z Mutowicz pod nim gnsl Kaisl obligi a Kaisl Cisl podłożno	161	
93.	Ale Knosel kamu po Kmięcy na sonu, gnsl nowgn gazsznij kamu, w Kaisl Zgrsa Bartkiana nlubkiego Kmięcy Kmięcy, stogi gadzinisz mężu Mutowskiego Jana Kmięcy Kaisl wisaj	100.	
94	Ale tuso malo sgatly od Kaisl stogi gnsl Kmięcy mężu, Kmięcy Kaisl wiknoujzgn	66½	
95.	Ale tuso stanno Kgiurnu, Kmni Kaisl, od Mutowskich, na Dilku Dolij, ale Kgnsl Kotika Kaisl	8.	
96	Gnsl sgatly k potoku gnsl sagnij nowej kamu, k Kmnno nisłem Kno gnsl Zgrsa Bartkiana Kaisl Kmięcy, a Jana Kotika z Mutowicz poczna. wnsl to gnsl obrzej Czysa Mutowska okolo Kmięcy	8.	
97	Ktoso gsznisz mężu ale Kmięcy Kich Kmna Kmięcy wnsłem wnsl, gdzieś ponad podłożnik Kiej sławej Kmięcy, Kmna Kmięcy, od Mutowskich lik dolij, stogi Kmięcy kamu pod Kmnim Kaisl obligi a Kaisl cisl dano, a gnsl z Krzyżem pozamnaoj	1½	

Numer gruntu po Katastrze		Ilość pola gruntu w Morgach
98.	Jeszcze po stronie ponad ale k nowego zamarnuć tamu, na nasze pole Franciszek Cichosta, z Mutowicy, a z drugiego strony Matyas Bystrka z Miloszyna, z tejże nowego zajęcia tamu, które Miloszyk od Mutowickich lat a tamu do Dalej, blisko tego szatki stoji gruz ynk stronu, które Miloszycki od Nosiłowickich odrługa, a tam znajdzie z Obcy Nosiłowickich, a Mutowickich zmystawaj.	6.60 R.
99.	Obdacie po mniej pole Franciszek Cichosta z Mutowicy u Dziej części, stoji nowego zajęcia Sydney tamu, pomiędzy na Drugim nosi gnoti polowicy, a nasze Jana Kroba pole, jedno części, podzielił jest z Obloszczyzny po polizmu sów - - - - - - - - - -	5 L
100.	Od tego mniejszego gnoti Miloszcuś, na nasze pole tego Jana Kroba, gnoti poli Jakuba Kraja Miloszickiego, stoji tamu pod niemi leży linich. - - - - - - - - - -	11.50 R.
101	Ostatni mało wlamo idącej do wsi na nasze pole Jerzy Sikora z Mutowicy, jest zajęcia nowy tamu, pod niemi 3 oblaskowej tamuj, podlegamo sów - - - - - - - -	20 Ta
102.	Obok od tego mniejszego, po mniej, owsze pole gnoti zgadzi, zostawiono jest tamu, na nasze gnoti Wacława Krzyka poli z Miloszyna, pod niemi 1 oblaskowej tamu wlegma jest	9.5 R.
103.	Znowu gnoti polowicy na nasze Matyas Cichosta z Mutowicy, jest zajęcia nowy tamu, pod niemi nosiezny Ostry ~~Ko~~ Kwoflik winiłem Dziejnu za dal. - - - - -	17.5. 2
104.	Jeszcze gnoti wisadu, jest zajęcia tamu, podzielił 3 oblaskowej tamuj, a nasze pole Jakuba Kraja z Miloszyna	13 3/4
105	Dalej obok tego pola, Jakuba Kraja z Miloszyna po mniej na nasze pole Tomasza Kowalczyk z Mutowicy, stoji tamu nizowny nalezam a zad nowego zajęcia bil a za dobry Dziaru - - - - - - - -	14 E.
106.	Znowu po mniej od zmienowanego pola gnoti wisadu, nalezmi stoji nizych, który bil obnoszon a za dobry Dziaru - - - - - - - - - -	23.5 / 4 E.

Numer gruntu po Katastrze		Ilość pola gruntu w Morgach
107.	Ponad jeziora mniej niż Miłoszyna a Miloszyna Kruati, gdzieś gnoti jest nizej, jest nalezmi dwa stoi tamu, z Jeziej jedna od drugiego oddalmy w nowości, które za dobry Dziaru a niej obuwomy bilej, a stoi się między Miloszycka stoczugów. jak z Mutowicy a Rosnowa stamu zaczmij. Za jak gmoan zajęcia, a niej Kowalnu bilo.	

Tako zgorzej wiązmo jest, z Dziejnego zgorzej, który jest Hawrana Cichosta z Cizy, od Pana z Kowa. Za jeszcze jemu nizja podrzędzej wiwalozil bi takowo pomiatio nie pod potomkij co Obcy Cygnio.

Gmno się Stało w Mutowicy dnia 17go Sierpnia 1836.

Jozef Kraja Sołtysz

w Roku 1836. dnia 23go Czerwca zniszczyło Krzyszowska Kowalczyk od Dolnej od Mirosławskie. Który Dziewoklatu jemu 50 lat jest pogrzebano bilo. a zgodzo niżej w Dziewoklatto się wdało.

w Roku 1836. dnia 25go Czerwca cofszonal gawrik Dziewoklatczyk.

w Roku 1836tem Jego Magestrat Cesarz o Dzieł Ferdynand 1ej bil w Sławnym Miasto Krakow za Czytaso Ratala dla 7go gaży i gorso Milsowanu Jotki Dominowanu. coś się gwoliłów Hawow wdało, bo Hawosty gwala Jego Magestratoff będzie, czyli nima listkowa. Jak tako się wstawiła, bi gwiadzo Dwaju Gadu jemu nladich lidi do Jawa Dziejnlitego, stojącej tam a Kraja zagim tak się to wstawa do obiegu wodu; z gorsma z nosiem gnuzi Kowalczyk się tam winagit nizali coś się bilo stało. tam mniej zaczmij takowej bodzi do Kowalczyk, kowian Jego Magestatroff się Jeszcze obdanowala będzie tu jemu do Jawa Mangelitego stojącej z Jego stalbad, a ti wszyscy jeu to gwadza tam wszyscy mali Jarmo gisz a jest.

Jozef Kraja Sołtysz

w Roku 1825.

Pan Emilj Angeli sprawiał Pudrogo nabław Obrij Rzęs. sprotestowałyśi 8000 łaśi Pondu. gwiałbłaśsolw łaglo. Pondu 1000 jma płatiłi po 11 a gałtuw po 8 f. i gwiówgnym. pał sa dała tuto asnpuat a obilt a obało Emiglu ja dał nawiga wowi płat. kopłowało to appiłs Ekfamowaly natarigal i gwiowaj Pana. w Samre 1747. appagnuł. nabo to moga ratiuw wolika potarbał biła, kto gdo appuła tułli, a t gadaj sa mogołnat gadało, kto nabalibłat gnabgnało, a pawiąto obdagat nawołło. Jibi jma iu sa tego nabili zgali biła bi kuglo zgadła.

Joseph Xawa Reffaw

w Roku 1826.

Papa miłosiwa Dreckroft: Karl Anton z Steinbrekh wiał powolnij pocaniu appu Pani biłi mogłij robotu wigłatit na agniewost, gat potazitim tat zgapin na tuto sposob. Hrang mają takowi Kapital położit Obi aiuppali Dawaly w 5 procento. gdo bygzity pocawost robotu, potazitog Jan sa pocita na 18x stuba, a pgapij na 6x stuba. Pofdi bi mijał Jan Ekani na 2 dnij potazitit robotu Pfadar, wigłatit 936f w Taibar. Ktrui na 3 dnij pgapij Pfadar, Jan bi mijał wygłatit 312f w Taibar. nato dała Miłosiwa Dnifuost 3 Roky nab 3 latnij Ljati, takowsto t wigłaiwnij.

Joseph Xawa Reffaw

w Roku 1837.

Jma pacałij Dnikowicz pnarij filijij stawgetti za wsij od No 65 aż kmgzu to kuwemu. 318 łaśi zgotowowała 394 łaśi kamna, klat sa płastu Kłaśij wstij sinoch, płatiło sa za 1 śaśi wstij kmna 24 k. od kładnij płastu śaśi pocilis a na sinki 2 śaśij, sa płatiło 12 k. gadnijkow, a od sinizek okło sa płatiło od śaśi 5 k. na nadnijkow. sprafdij kamen a sinki wozili gadnu gako Dawsij wolkny gako mołoj nabalila sa filijon na stagaij Dilj, a Dalali si kajdy śaj, pnijsło na gdo naso 3 łaśi wstij łobb. płowiawali Dawkowi a pocnijj a sprafdi łaki dilow. z darma.

Joseph Xawa Reffaw

w Roku 1837. dn 8go Czerwca

Jma wisandłowali od sainda Dailawa ~~Roby~~ Robotij No 33go bodła Cawazu kmsiepnij 170 łaśi silki a 5 łaśi sinkij gołe na ołsiu to dila 850 łaśi kwadratnajj wstie minj. zato sami dała obnij gołe gdo kwasałem od No Zgokawsikogo 197. miai 1000 łaśi kwadratnajj, podła mnij dołgnij stranij. tma sandt sa stał z gnitawnosti Pana Swagtikgo sekretaw, a Pana Dziewa, a sainda od gemnawij Dan a Rob. kagnawu Zjwaij.

Joseph Xawa Reffaw

w Roku 1837 dn 17go Czerwca

Jmodała sa zadagnij pocita tat nazwana pod No Cz 22 w wangung Eitaij za nazwogu podanij ~~1097 Cłk~~ pocawu sinni sa dawzał płatij Mistrza Dailawowi Boigkowi z No Czy 8go. z gnitawnosti Pana Zipicowa a Pana Janaka. zgoogosti Klawa sa ~~gadnu~~ gadnu Dnisnuw wignawagou, sa gwarij: ja ta pocita bila ~~Czgowaij~~ od No Czy 8go t zadnij. a nisij go zaw wito ogil. sofydaw tego Nowaw. 8go.

Joseph Xawa Reffaw

w Roku 1837 sam wisandłowałe od kaśe swoi a nili No 35go, gdow filijij dała pod sainowgnu kmsie sjnij 90 łaśi sikki a 5 łaśi sinkij. Dsfamowali 170 łaśi kwadratnajj, gdo sam sainu obo ewjn pali pod No 197 Zgokawsikogo na Janaw. łaśi 170 łaśi II Kab Dsfamowali na tom kbowij pa. Ec ga ewłaś łaśi sikij od mojin ab kwadratnajj 1112 łaśi kwadratnajj wdagał na ogzewij.

w Roku 1809

Do wdowy pamiątki bila stawgna Cygna nie tak nazwany Zniewtkilim na zbaur bodło Żerbicky ygnyintz, pod polem Jana Sloffi No Co 5 tso ze stawbois 6 tasi nabytkiem od Jrancey wozowou za stoi, na Mitowskiey obrenyi Kmentiey to ze stawgala po gmoni.

Gak dle ta bagna padlie stawgala ze polem na Żerbicky Kmentiey, pak dle zase sopla, stawgala ze zase natom nieto podnaszy a to bilo w Roku 1827. pak w Roku 838. pugala Kowie dne 25 so Cingna 838, a pagsalo ze do gnotalolu to gmoni nieto w Obcey Mitowsky gak swoey gmonowangya dalo ze nato nieto pro pamatku smonada drobnego cynkowego kamuni. pri tu Kowieze bil Kupcowsky Jan Dastiigna Karl Jrenedorf, a Dastiu Jozef Cruza, a Kowal Jan Pukla, a Dwey Kowie Coatuy.

w Roku 1838

Ono stawgali pilujey od Morzu ab k stawoye Kowi Kupcowi 28 Tasi, pak od Nikla No 85 so pocoey ab Kowi Kowey gnoti No 63 tem 210 Tasi Sydey atom noci sno pogsaoli w Summa 336 Tasi. platilo ze od 25 Tasi Kladney Glaydau gnoey kow 12 tu co. a od stawgale okolo od 25 Tasi 4 tu co. pak ze Dwey Kubiki kamuu ze ktere Glaz 5 Tasi, kuratey na Dilki, a 1 Tasi kamey na Kubiki, platilo ze od 25 Tasi Kubiki domaiemi ze aessau kamuuso Cowie 4 tu co.

w Roku 1839

Ono stawgali Kowal pod wozowe ko Kupcowi a 63 Tasi pilujey ab na mysajt na Kuzyski gruey.

w Roku 1839 dne 25so gaey

Sogtil ze Nowey wolky Oltar, ktere otom nowo wiszawey bil, z nakladem gaey, tu tak Kazatelnjon, od Kaisinstalu bil dalany jest, a to co libie zase, bilo pawozno z Kaisinstalu. Jonowey ze komu zdanma, od seifadstow Mitowsky, a sogtil ze gdey Jan ze komu zdanma, od seifadstow Mitowsky, a sogtil ze gdey Jan Kowie Antonje Mizalek z gorolney Slawy Kowieze. Kuzisilb waey 335 Cto Jan Antonje Mizalek z gorolney Slawy Kowieze.

w Roku 1840

Ono pawogle nali Oltar z Jasey pali Kwatsy Kogtaf a Kwatsy Jand.

w Roku 1840 dne 23so Gennaru nigal Jan a Jan Arcibiskup Pusky Geko Milosey Kyzey Alogis Scenk: do Mitowey, a dne 25so Gennaru Kumsal, ciloi osadu, i tako bile pugogney Kowowsky, a Kowowsky. bil wikan z wolikoi slawou, dalala ze Jana Mizika, z Sulbido ze gmozdinu, gali gnoti nemu ab na spraey do Kowowsky na kuzey, Kumgnow i tako sydlaey do Mitowey pugal ze Jansey, a od tigd gal do Kolopowey. Ab odgey dal ze na kuzey od sydlaki dogmowey ab do Kuzowsky, a Kuzowsky ze dogmowey ab do Kolopowey. Tego casu bil gdn Jan Kazar Antonje Mizalek, a Kaplan Jan Kailaw Woszanka, a Ritbal Jozef Kilsau gomey Moley Kailaw Kyssunk.

w Roku 840

Ten stawgeld filujey od Rzeźnictwa do Rzeczni obrotu Dwakroć Grobaga 240 Rzeki od na wszystko

w Roku 842

Ten stawgeld filujey od Rzeźnictwa Miasta do Rzeczni do Bruszki po gelna Nr 345 wynosi 266 Rzeki Dowodzący, Ktoreby tych filujey ten Dostali od Pana Oberaa Rzeczpospolitey zapłacono od planowaniu nadzyczen 100 Złp, a od kładzey Glastrów tak ten Dostali od tego sposobu po 18 $\frac{20}{30}$ od gadzuszy Rzeki pro nadzyczy 33 $\frac{1}{3}$ 12 $\frac{20}{30}$ gat upto gruzdal ten Dostiewa ten nadzyczen na gwo - 15 - $\frac{20}{30}$ Dd. Do Filalij a na kamna Glastrowaij Dal - 60 $\frac{20}{30}$ pat sum rabadum Dal stawgel ten Rzeczni u Bruszki. nabs wzgard Plawaij Obrad Dil zgodzij Rzeki a Dil od Rzeczni przyszy.

w Roku 1843

Ten stawgeli filujey od Rzeczni 13 od Rzeczpospolitey ab do Bruszy za wolu numerulo to gi 307 Rzeki ten Justiczna zapłatil od planowaniu w od Glastrowaij a za kamnu ni ten płatil od odey.

w Roku 1844

Ten stawgeli filujey kurszuszuij od Bruszy 13 ten w Roku 843 pan płali ab do wszy Rzeczni filujey numerulo tego 157 Rzeki ten Justiczna płatil od planowaniu a od Glastrowaij kamnu ni od odey.

Tak winaszy ta filujin od Rzeczpospolitey swoyey to gest od Rzeczni ab do wszy w Summe 730 Rzeki

Pamiętnik Rodzin

Roku 1839 dnia 15go Czerwca Dzięcioła ten Pana pamiętna podczas Ciężkiego Rzeczy Dzięcioła Miłosz Pana a Pana Jana Chrzciciela Wiśniewskich, Rzymskich Franciszkanów Dzięcioła, Rzeczy Rzeczy Jego Cesarzewitcha Ferdinanda IV.

Dnia maij 1 Ciągu Jedną jeszcze Pana Dziewiątkiego gazu Cesarza cesarza, nabs obłoka ten nadzyczy dzień pocała obłaszczatki, Dnaszer ten wiązaszyła, a zaczynaszy dzień nocjak, ten zadzień Rzeczy gospodarz ten wolby Pana Cesarzewitcha ten Dostatki nosz.

Dla to pocałij z całego Pana Dziewiątkiego zgłędatki, Cit ze wszyszy Pana Cesarzewitcha na Dnad, ta Cesarz Jedno Dnatka Cesarzewitcha nosz.

Dostata Jedna gazta nadtrzała, gdy ze wszy ta Dnaszer ten Dziękowaszy Cesarzewitcha, a Cesarz ci Jedno Dnatka obłaszczatki. Ta nadostata Jedna gazta ten Cesarzewitcha, ta Cesarz Jedno Dnat na Dnad Pana a do nadzyczy w Jerzyszczy ten Cesarzewitcha Dzięcioła, a Dnadzia gaz Jeszczy z Jedna Cesarzewitcha Pana, a wszy nadostata nadtrzała pocałab nosz Cesarzewitcha.

Dzięcioła Dnia Cesarzewitcha Cesarzewitcha Dziękowaszy, a Pana Cesarzewitcha Dnatka Cesarzewitcha nadzyczy, gdy Jedno Pana Cesarzewitcha Pana Dziękowaszy, a Jedna Cesarzewitcha Pana Dziękowaszy, a Jedna Cesarzewitcha Pana Dziękowaszy, a Jedna

Gdy Jednej Strony nikt wiązać gęsto walka nadziei wiązanitki, wiązał Dźwięczym tego bili wnętrzu Ciał, Ktoremi gęsto oni Kaulij tak gat Dnia pamięć, a Ciebie go ziśdaw podatowaniej ostatni dzięki.

Niej bil dopowiedzione do Gniewu Stanu, Ale ogrzał ~~[illegible]~~ Chwagi Gdy Jednej a wiśnie Dennej Demoff Stał a Jan Ralf Kanowijk Chwatego Bitka na Dwadzie Znaczenie, a Szyli Szkolastikus, wolnij poświadczał ówczesnej Gdy Jednej Strony gęsto dwjał, gat pozdala Mysz Pralta, Ktoremi Jan Kanowijk wiżmerzał, Kiedy od Ratzburgu Chiżowmistrza d'ialos Szyskaj poświadczenia bili.

Na Czasu to Jadwa Dzieda wyznowozowała, gdzieś z Strachy wiżbowej Sprzowij pisze pniłij, na Koniej mego Czasu to Czynało Zdawam Zwiżowej, go wikonaw Stanowości o Gniewu Stanu, poczali to Jaij Dostał d'Ingotti do Konsystorzu Kanclerza, Ale mimo Kancelarii Zyta w Arifieu tabili wamawiw gdzyowanie bilij. oba pokazy= bili otwarzlnij nie go otwarzlil. Rzeczów Kazan listai pazy= pano bilij, tak bile otwarzlma zdabizna Ojko Sługestrofi =

Ferdinanda I.

Tabili to pniwowanej nastał Ktu wnyknaszyj, Jestli to pisalo w Mt. Jiritz Olawa Tabilij pocał na Gdnaij pitli Gdy Jednej Strony Kaflikó Szibowszo, Ktori wizlaiwszo, Ktori nie we tu dwu Jaij Ożwadzij we Jtkali wdzwyti obystowali, go tabilij wastał Jtiżij bil, pii Hanu Wandisti d'Rekmantti Ratiw wibowu gest Jtali. Ale Dzato Jednej obdżał ogrzał Gdy Jednej Strony d'Kazmilszyszyj Jiriz Bujzat Jana Tyl, Ktoma zapis Jednej dikij go gęsto wżdr wyznawó Jiżów o 50th Ldnij wzdwali. Obi tako Jedzij Któ tau Jlaszij dwu wyznawó wwal, Edlil Kazmilszyszyj Bujzr gęsto w 500f wtniów. w Mintij

O. d Gakiw Jlaszyn pocał Gdy Jednej Strony wikuikowatti: Ot Jego Pawl Stow. Gdy Jednej Strony to wnyczyszyj wadzyt wizawo= wwl, Ktoma tako kazyow wlizwil go Jnu Jstaszyj Gdzwat na Jwatti. gat to zwiał Tal a Kaziwalo to. tim to Ktaczila to Stanowość.

Stanowość mi, a aij nazyj Jwatkow, Jnu o tatow Stanu pamięć wzlizyli. Ktzi Jnu to Jzyim potowkow Gdnaiż zazawowali.

Jerzy Dawid Kuffaß
Ktori zdzi to Jestiw zdzbowij Bli,

No				No				No			
	13	Obiło się pewnej Dobra Z Mnichy [illegible] po Kilkoro po 3 Książ Zbiór [illegible]	1		18	Dolałem się [illegible] po 3 Książ	1		8	[illegible] na Mnichów	1
	15		2		14		2		29		2
	10		3		2		3		27		3
	29		4		15		4		53		4
	23		5		24		5		6		5
	4		6		42		6		46		6
	13		7		23		7		65		7
	15		8		39		8		4		8
	8		9		12		9		25		9
	24		10		58		10		60		10
	59		11		44		11		58		11
	35		12		6		12		39		12
	39		13		27		13		1		13
	12		14		35		14		62		14
	38		15		8		15		59		15
	6		16		10		16		7		16
	34		17		40		17		10		17
	46		18		13		18		9		18
	45		19		20		19		93		19
	42		20		4		20		14		20
	12		21		25		21		28		21
	28		22		28		22		34		22
	30		23		09		23		28		23
	9		24		83		24		30		24
	82		25		16		25		42		25
	82		26		42		26		33		26
	18		27		46		27		22		27
	17		28		62		28		12		28
	35		29		30		29		20		29
	1		30		24		30		16		30
	44		31		38		31		2		31
	27		32		1		32		45		32
	37		33		37		33		28		33
	83		34		9		34		40		34
	23		35		32		35		23		35
	42		36		53		36		12		36
	58		37		18		37		44		37
	20		38		59		38		63		38
	32		39		29		39		35		39
	2		40		34		40		15		40
	16		41		85		41		3		41
	40		42				42		18		42

po 3 Książ Z 3 Ktorowatnij nie na gdnaij [illegible] Gdnaij [illegible] Ktorowatnij

po 3 Książ Ktorowatnij na gdnaij [illegible] Gdnaij [illegible] Ktorowatnij

Ale Dolał się 18 Ks. [illegible] Ktorowatnij [illegible]

ma Dolał się Mnich [illegible] Książ

ma Dolał się Mnichów [illegible]

po 3 Książ

Roku 1840. było ślubów błogosławionych w obrz Mułowskim we dniu 24 Czerwca.

Z urzędnej Pana Arcybiskupa dnia 23 Czerwca 840 Sekretarz Pana Pana przyszedł, gdy odbywał się w Kościele Trumpety w porze do 70 aż do Konsystorzu Łzy. Pan Urzędnik Pana wniósł Tabelę przez Mułowskich parafii z Parafii Pana Pana, gdzie Pan Pana do Lepszego się objawiło.

Pod błogosławieństwem Pana Pana Arcybiskupa Józef Hieronim wolnego Pana z Sierakie odbierał Pawełek z Zwierzyńca Pana Pana prawdziwe do Lepszego. Ów był za Pana Sarara Ant. Michałka.

Roku 1841

Dwa głos Jerzowa pięknych Ego Rwa: Jany Dużyńsky do Mułowicy, z marnej Kwartały około Dużyńsky, bil dan Kwarta pod Adjunkt, a Jonstikant pod 3 wogaty, Dzyeń służby, a Dawała jem ta parcia 36 dni, to jest ab do Sw 1854 Jerzowa 841. potarbowali z Jego służby będzie dwa nagnie 15 lidi do pracy, a Jonstikant, a podwójny, a mimo tego co Jeszcze jeszcze to bilo więcej jo cwikowie Dań potarbowali 17. 18 lidi.

Z Jany Dużyńsky się wyżej Dni na Dwori do Dosyć: Jana z Bacyrzy, Bwarlie nawet Dosyć Jan Zigmunt, a Jonstikant Adjunkt w No 31tm, a Jonstikant w No 32 im, a wogaty wyżej Dni w No 25tm, Jem Dwom Panom Dużyńsky im nie mogli płatit za zdrowie a piwo w Dosyć 377 f. wyjagnuł, pod za Dni Kwartały Ks: Adjunkta, a Jonstikanta, a wogaty, z gruntu ich dołnomadi 15 f. wyjagnuł, tak nad to Lepszowało na Jotowy pieniędzy 286 f. wyjagnuł, a wogaty im Jonstikanta, po Jeszcze. Pod Intratti im Jwodli: z Dosyć z Jiszczostis Capitali Dwom 977 f. 42 Cl. Dłużni Jo Dlo Hritanio Jawoi Dużyńsky Jeszcze [illegible] a wyżej to Dopłatile od dużyńsky.

Jeszcze Dużyńsky Dwort punktu Jana Dużyńsky Dwori to pod marzyńsky Jend w Roku 1839 Jeszcze pięknych Krzyki, a nawet Dużyńsky ciłowy wapnu pakuta, a na nich Numerami, nie na tych mięsnych Bogyj pistowi mężczyzny tak z Numerami No 11tym, Jeszcze na Hamnym pole na Dwarzilicy, a No 12tym Jeszcze na Obrzeżym Dużyńsky na zbaw nad Jeszcze, a No 13tym Dwa na zbaw bila tie na Jeszcze pięknych a nie to pod Jeszcze mężczyzny, a No 17 Jeszcze pod zbawem na pole Wacława Bogyć No 6o, a No 18tym Jeszcze z Milczyńsky na nowy z pole Jeszcze No 20o, a z pole Dekastra No 3o, na zwa Ja z Jeszcze.

No 11tym to jest na tabla, Jeszcze na Dużyńsky na Dwarzilicy Numerami.

W roce 842. był lat pełny nod, że sboże żadne lato nie wzrosło, przetoż lato wstrzymało się tam nowa żyta (żito) aż na 28 gr, a nie tylko więc na byli, ale nie na 24 gr a owies aż na 14 gr.

Tu sprawy nie dostał się obiy a kupcy, ino przyszło wszystko wszystko obiy żywa już mało 1547.

Żywa na to mało 545. przyszło jużo żywa już na 8 gr, a pszenica na 14 gr gruzne na 6 gr a owies na 5 gr, obiy było w sługu, pri wszi liczne, nie z pszenicy na nie wszystkie.

W roce 845. przed samą zbrasłem w maju Lioiku przyszł Pan Wołecka Pan wszystkim powiedzi Lioiku, po nim, po nim, jeszcze Kaylan wszystkim P. Nigria.

W roce 847. (1848) przyszł P. Nigria do Kaufsaw, a W. Krajnir 847. na stawił jeszcze Kaylan, P. Franz. Ringelsberg.

W roce 1848. się przyszedł most do Napuszczu.

Wszystkie wszystko wszy się stawił kiedy do wszystkich stron wszystkie się tam dzisiaj dalej w szyrowom tam pani dwa pszo się zgadzili, obiyw tam tam Wszystkie się w Wiedzie się zniowy li to dzisiaj się wszystkie się kiedy się wszystkie się do się tam wszystkie się wszystkie się wszystkie się

[illegible]

w Praze 1842

Ten obrazowala wyżej na Hrobie Swatego Wacława: strana wyżej bila gdy pod tym dlouhy Pribiw gnal go nad Chlapplatthawa od toho Kaimsle to gdy přidalawali. nati organatiru sua mysli matigal z duomu wozil. a sadwizy nam bili z ciskou napomenuti. Mysli to Pracowi bili Pozy Jill z Kuppowiz.

w Praze 1846

Ten přinesli Obrazy Swatého Wacława z Kraje Kterie do wallsse Rostalo za Ollanem za wypsyma přijali z nakladnem od zadizy zgrdnany pan, Kostnigen 300 Striebna za wypsyma bili Dne 17 Srpna 1846. – Obrazy tyto jsou prace zkamcho malire + Jana Kroupy v Praze. – Pozn. 1847. J. J. Kroupy

1846. od polnidne vzwitil w Kaunowi okolo 2 hodin silny vhon. Vzchodilo 14 N.to od 10 stupnl. Lylo Kono vyz vssedlu vhily z poly slama.

1846. dne 30. Srpnu zemrel nedel Josef Kuffner, Sluzy zel okolo 10ti let nedelaw byl, mazi wiku okolo 80ti let.

Jeho nam vssouzil ze nedela Wacław Lisman, Sluzy zel Sesty 12 let, gehoz pomocnyk sluzil.

1847. dne 12. Kwitna bylo w nedel silna bouzka, Kterzto po 11ti hodinach w nedelu do Smetschkaw Hospody vhodilo, Stromu kere wy sadila. Potom Chmeli se stalo rozlicna zpusobnyj i zelezi mazi Sim silu vssalo. Kter byl gsem na nich wystrzeny Kmen.

Na gdzgjj farr Jamnatkj vdaij

w Roku 1707 zapj Mikowsta Jana počala

1. Pan Farář byl z Jarafj Antonjn Darostaw přijal pan w Roku 1707.

2. Pan Farář přijal w Roku 1719 Jozef Kazn byl gdr 1708 a odtud přijal do Kunžwarj.

3. Pan Farář přijal 1720 Vincenc Rastislaw Tima za gjho čapu pr Stawgola Rajlo Watsla Jnotaja w Roku 1740 ten zemřel gdr dne 17go Jubna 1757. noc.

4. Pan Farář přijal w Roku 1753. Jan Dawid Slawačnk byl rodinu Pauwojtkow w Mann Kolostawj za gjho čapu pr Stawgal Birchki Rostal w Roku 1763.

5. Pan Farář přijal w Roku 1773 Jan Ignac Jalinek a zemřel w Roku 1779.

6. Pan Farář přijal w Rok 1779 Jan Nepomuk Egjl a zemřel w Rok 1781.

7. Pan Farář přijal w Roku 1781 Gnatizjak Rjawanj Pjnar, za gjho čapu pr Stawgal Kupow w Roku 1786 a Kniežowa cesta w Rok 1799 a Statign Watsla Jana Nepomuka čtjho Dilnu jejim nakladnu a Dilnu Sobnosicku ten zemřel w Roku 1808. a od tazal Knukow sagnjkow na pamatku 1000f w cennjj Kaačtlij dal Sjzit do Kaj.

8. Pan Farář přijal w Roku 1809 Gnatizjak Enzdrka a zemřel w Roku 1810. dne 20 Jubna. přijal z Kunwoblati

9. Pan Farář přijal w Rok 1810 Jan Radujeky a zemřel w Roku 1813. dne 30 Kwjetnu přijal z zbaina

10. Pan Farář přijal w Roku 1819 Antonjn Mikalnk. a zemřel w Roku 1845. dne 24go Zjeneznu přijal z zbaina

11. Pan Farář přijal 1845 roku 20go Januar Wačlaw Kwatky přijal z Kunžowa. a učinoval, až do roku 1865 odtud šel do Karomina na odpočinek pak přemístil se 1868 v Kenice.

12. Po Panu Faráři přijal Václava Novotného přišel pan farář Vojtěch Hnikovský, jsa dříve farářem na v Sinecích, na milevickou faru dne 30. listopadu 1865.

13. Dne 30. června 1890 přišel pan farář Josef Slavíček, dříve farář v Vrbové Hutí.

w Roku 1876 dne 17go gnjj pr přistupoval z Knjžowj Klasnj Ostrad, na Kolypnu, aspoň Jnacnj i politickj řjznj, kdo pr w Knjžowicjch 20 roků totiž od 20go Ljstopadu 1826 roku aspoň pr žjdlo w Knjžowicjch, a pand potom 1826 jsou pr patřili k Kunwoblati taw bila Knjžowska spnana z nejrejm Jnacnjm přjpognau 50 roků a pand tim ke Kunsiso poznamenauaj Knjžowicko Jnacnjm Knjžownj nadila bil taw Ostrad.

Dne 20go Ljstopadu 1877 přišel z rozkazu podkowaij, gak Jnacnau Ostrada, tak taky pořjdku, Jozef Kupal nistrnj Ostrad, kdo 6 roků a 11 mesjcu vylidilo co tu Ostrad opowatau jobaij zastawal. kdo gjb ogatku vzali, 6 roků a 8 mesjcu stanj, jsau nafligal, že tu powinnosti zadost učjnjli ostawnj. Tedy pr ostupnu pořadku podatkowalj, Jozef Kupal.

Jako uinj byl za nářadu rozvolnu pan ul. Turacé od farského, jsau Jan Kulla.

Poznamenawy Mimo Wilsje w Mitowicy
w Roku 1837 jsme zaczali nowy Stawget.

od Kuczyckich Franje pod cestou až Stanaje z potti
No 38 až na wsj winnj Dilki Wilsje dalaua 618 Kasu

od Nezuchnickich Franje to gest od Mostu
až do wsj winnj Dilka Wilsje - - 730 Kasu -

od Baumgartich Franje až do wsj proti
No 51 sjmu winnj Dilka Wilsje gid dalaua 653 Kasu

To jsme od Roku 1837 až do skonanj roku 1845 so
na cisto dalali 2000 Kasu.

w Roku 1846 jsme dalali pilnjcj od Skautenowi Rodolu
až pod Zbaw gak ze otazj cesta do wsjce 588 Kasu

w Roku 1847 jsme dalali cestnjcj od Nel až do Kostjrowge Rodolu a od Nel 63 sjrgjcjho
na dwa stromy lotij, tedy nedwa a gedgjc kagdy dalal 4 Kasy a 2 Krajcary tak gest na
tak wzdlu gsoucj dilu 182 Kasu
tom druhém jsme zase dalali gedno wrzy Kawel a Alexandrowy Rodolu 10 Kasu
a zase wzdy to Zbaudlaue a gednaue ze gi na 1 Kasu Zbaudy gsou 50 Ku
a zase wzdy to Kawel dwa Kawli gedno z Matildy Kasy a druhé gest tedy
fogedt 4 Kasy Kawlgy Mlyn ondar od Zbaudy Kasjnowge a od Zbaudy Kasjnowge tu
wodu gsoucj a gedno mnj Kasy do wsjce Kawlu tom Kasjnowi
tu Kawel a Stein Kawlgm wgmir - - 137 Kasu 5 Krajcarow na Mlyn na Mlyn
Kawel Kawlgy 75 Kasu gsoucj a Stein Kawlgy 62 Kasu
tedy tom Kasjnowi Kawel a wsjc wzdwgc Rodolu tom Kasjnowi
ze wsjce 79 Kasu 2 Kr. a wsjc 137 Kasu 5 Kr.

Tu dwa wsy Zgedtby gedno gest 1 Kasy a druhy gest 1 Kasy tedy to Kasjnowi
gedjcjho a wedrjcjho 10 Kasu gedjnowge Kagbu a gedna Kasy 2 Kasy 194 gest Kawlgm
a od druhy Mlynsky Zgedlbwy gest gedno gest 1 Kasy a druhy to Kasjnowi wedrjcjho
Kawlu 2 Kasy.

Tu wtom gsoucjm Rew jsme dali zelezjnowi Kasu Zgedlicy
od Mlyn jsme od Obrazy Kasy zlatili gedno gest od Kawlu 240 Kasu
a druhy Kasy od Kasjnowi Rodolu a od Kasjnowi Rodolu 240 Kasu
Zgedlicy gest 1 Kasy a druhy Kasy gest No 1 Kasy 120 Ku a od Kasjnowi Rodolu 120 Kasy
a druhy Kasy gest druhy Kasy 32 Kasy a wtom Kawlu gsoucj 58 Kasy
a Kasjnowi Rodolu 75 Kasy Kasy tom zelezjnowi Kasy Kasjnowi 137 Kasu
a Zgedlicy ze dalili w Roku 1847 182 Kasy mjme Kasy ze 1 Kasy Kawlu
Gsoucjmu zelezjnowi Kasy 1 Kasy Kasy a 50 Kasy Kasy.

Roku 1846 dne 17go Ezenwna.

Zamanti Kraudnsp ze cinj:

Nazawel zobor Kgzpodan Franz Zaglan Dzjtel
Kruttli No C 25/o, gsi Slawgjm Dzaudu, ze mu na
sladugicj poanty, pod pasnbi po wodotecj wodu wodou
až na gaho sjmulujcj, kde ou skynto, welkou sskodu
dagj, a on gsem zalagjm Kruttlu wodotec do Dla
wnj strach snazj dalat, gebi mugsel od gesto Kruttlu
mnoho Kratil, gesuc welka bitj mugj, ke tu wodu gesta.
Abi ou tak welkou sskodu zbyze tu wodotec natygnal
dal ze Zikazicj nasladowna zpurzly: mu Kazdu od gesto
Kruttli Zpul lotto od gesto Zblawnj odtazj, až do snaudj
zpustil, nebo nasnadit. Tokto No C a 12 Jozef Dekast 5 lotto
No 12 ti Franz Raab 5 lotto, No 33 ti Jakub Dazjka 5 lotto,
No 30 Jozef Rubenat 5 lotto, No 39 Franz Edwnj 5 lotto,
No 32 Wacslaw Dusjanek 5 lotto, No 60 Jan Rikla 5 lotto,
a to jsme No 2 ti Franz Zaglan ten 5 lotto, kde ta odtud
winnjch buda 4 lotto ti zbursjana. Otim ze tikazitj dob
rowolan zpurzli, a gsem gesjgna stawili, ze to tak na
wjdeli Kwatti nal.

w Mitowicj ze Stalo dne 17go Ezenwna 1846.

Ze skodu tlama od wodu
w Roku 1846 Zaglan No 2 ti
na to sjmulujcj tarfi, gesuc
zgto wodotecj zrij, gedwolili ze
mu takowa gsem zasnadit.

Jozef Dekast No 12
Franz Tob No 42
Jakob Dazjka No 33
Jozef Rubenat No 40.
Franz Edwnj 34
Wacslaw Dusjanek 32
Jakob Dudek 60
Franz Jirsbr No 25.
Jozef Kuza Dekan gednatel.

Sergeiniutowicy.

Tow Abrg Kroug okolo Dylnica kupujący grosz wszyscy duszy
wdolichowy groszów Tolsty od kupcy dzydem do wszystkim tak wszystkim
to trzeby gatunki bydłu, wołu, tabu, ciedzi, bydł kupowy
zolowy stawu od kupcy do kowi stawnych kłyni to gatunki bydłu
godtowu ulu kupcy dzydem groszi wszyscy kupowy tak gr gerlatil zwyczy
tabu gin olystwu gruntowy. Lelich czyli Kroug nie tak gr zwyczy
stoczy. Tolsty N27 groszu stawnych N35 kupcy groszu N16 groszu N42 groszu gatki N15 dwa tysiąc
N3 groszu N16 dwa N27 groszu N46. kupcy N63 dwa N38 tu N63 tu 38 tu

Dalwgi gatunki obyr stawny wszyscy kupcy stawnych od Tolsty
kupcy tu kupcy Dzydem N Obcy Dzydowsky gorowodzy gr Obcy kupcy 1848
do gus Obcy kupcy do kupcy gr dzydem gr gdzy groszu stawnych dwa wszyscy kupcy
groszu wszyscy gr wszyscy od kupcy kupcy gr kupcy stawnych wszyscy kupcy
gr jeszcze gr gerlatil Dzydowsky Jacem Malcu N33 gatki od wszyscy
kupcy od Dzydowsky stawu obr wszyscy gr wszyscy gatki gus stawnych
z kupcy to gr gdzy gr kupcy obcy Dylnicy Kroug gdzie do Kowowy